Leitfaden zu Moneyplex 12

Wichtiger Hinweis

Bitte beachten Sie, dass die btacs GmbH alle Leitfäden nach bestem Wissen und Gewissen erstellt hat, und diese der Sparkasse als Serviceleistung bereit gestellt werden.

Abweichungen in den Darstellungen obliegen nicht der Verantwortung der Sparkasse.

Ebenso wird keine Haftung für evtl. entstehende Schäden übernommen.

© 2014 *btacs GmbH I Haßstraße 17I 24103 Kiel*

Kurzportrait

Definition

Die Single Euro Payments Area (SEPA) ersetzt ab 1. Februar 2014 die bisherigen nationalen Verfahren des Zahlungsverkehrs. SEPA ist ein einheitliches europäisches Zahlungssystem, welches einen schnelleren Geldfluss zwischen den europäischen Banken gewährleisten soll.

Merkmal

Ein wesentliches Merkmal der SEPA-Produkte ist die Verwendung der Internationalen Bankkontonummer (IBAN) und Bankleitzahl (BIC) für den Zahlungsverkehr. Diese löst Bankleitzahl und Kontonummer ab. Diese Daten finden Sie ebenfalls auf Ihrem Kontoauszug.

Leitfaden

Diese Änderung muss in den meisten Onlinebanking-Programmen umgestellt werden, weshalb dieser Leitfaden erstellt wurde.

© 2014 *btacs GmbH I Haßstraße 17I 24103 Kiel*

Wichtiger Hinweis

Wir empfehlen Ihnen dringend, vor Durchführung der Umstellung, eine Datensicherung durchzuführen.

IBAN & BIC anpassen

Nachdem Ihre Daten gesichert sind, können Sie mit der eigentlichen Umstellung beginnen. Dazu müssen die IBAN und die BIC in Ihren Kontodetails erfasst werden.

© 2014 *btacs GmbH I Haßstraße 17I 24103 Kiel*

IBAN/BIC bearbeiten

Sparkasse

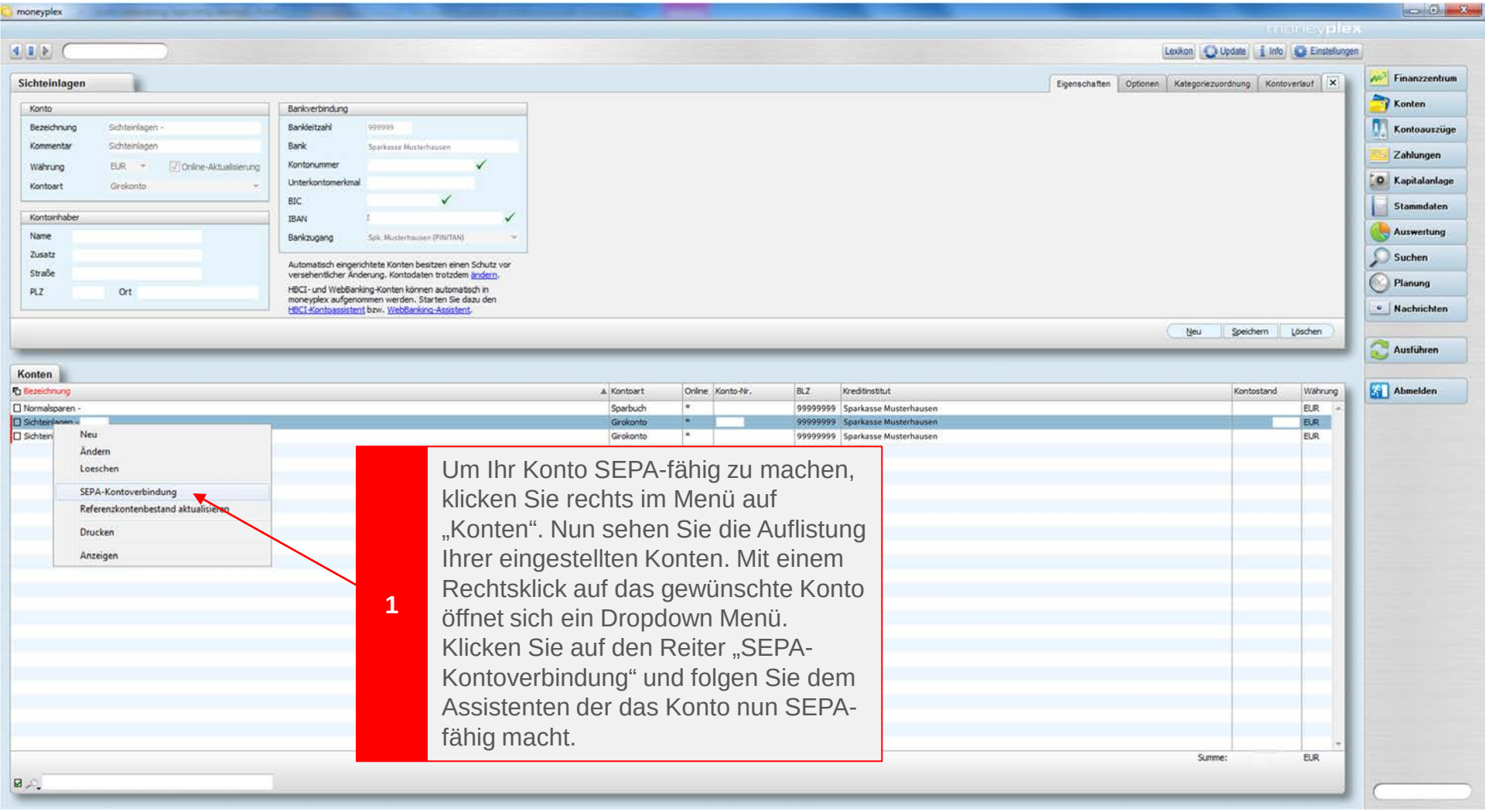

1

Um Ihr Konto SEPA-fähig zu machen, klicken Sie rechts im Menü auf „Konten“. Nun sehen Sie die Auflistung Ihrer eingestellten Konten. Mit einem Rechtsklick auf das gewünschte Konto öffnet sich ein Dropdown Menü. Klicken Sie auf den Reiter „SEPA-Kontoverbindung“ und folgen Sie dem Assistenten der das Konto nun SEPA-fähig macht.

SEPA Überweisung

Sparkasse

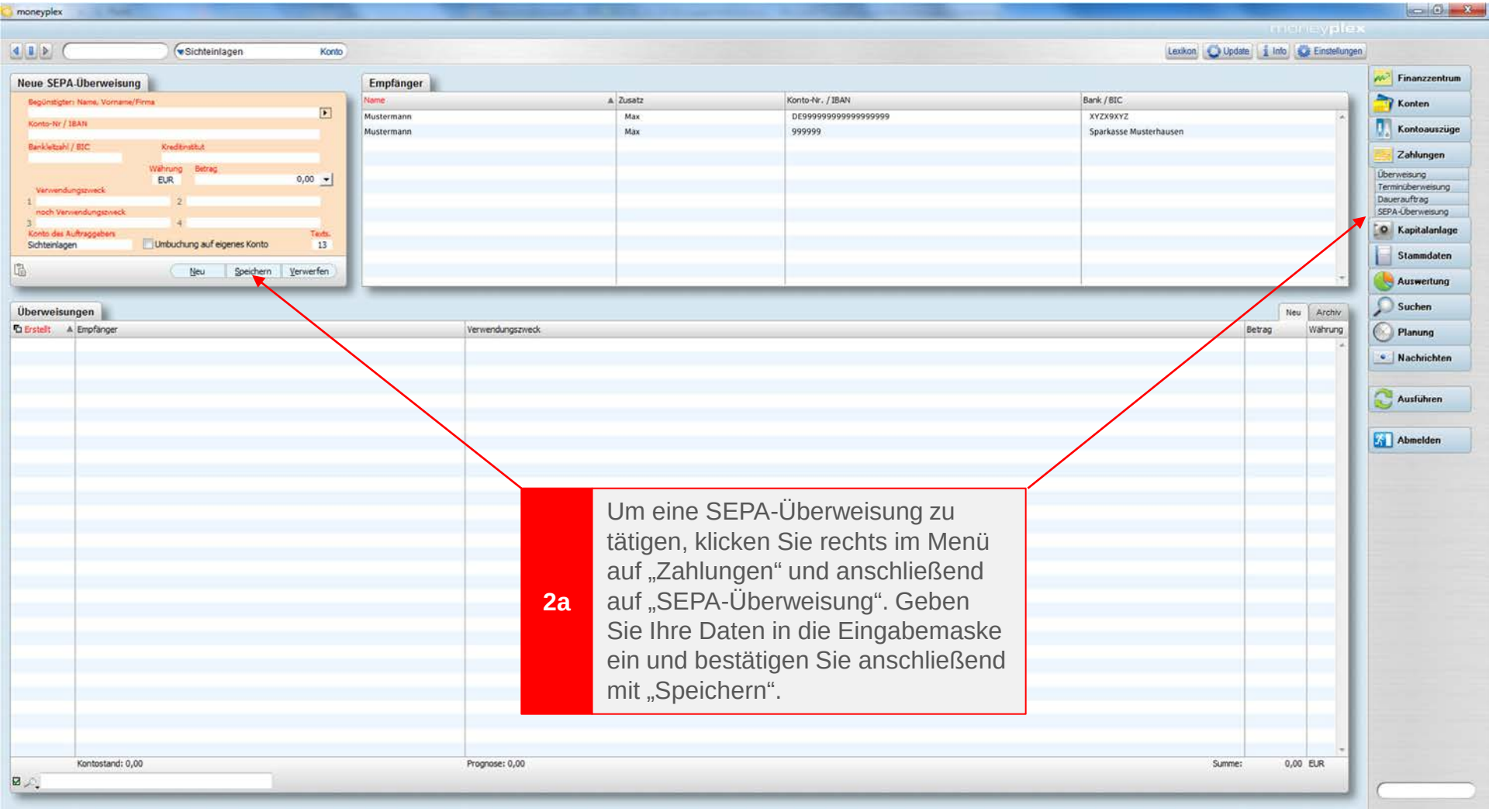

2a Um eine SEPA-Überweisung zu tätigen, klicken Sie rechts im Menü auf „Zahlungen“ und anschließend auf „SEPA-Überweisung“. Geben Sie Ihre Daten in die Eingabemaske ein und bestätigen Sie anschließend mit „Speichern“.

© 2014 *btacs GmbH I Haßstraße 17I 24103 Kiel*

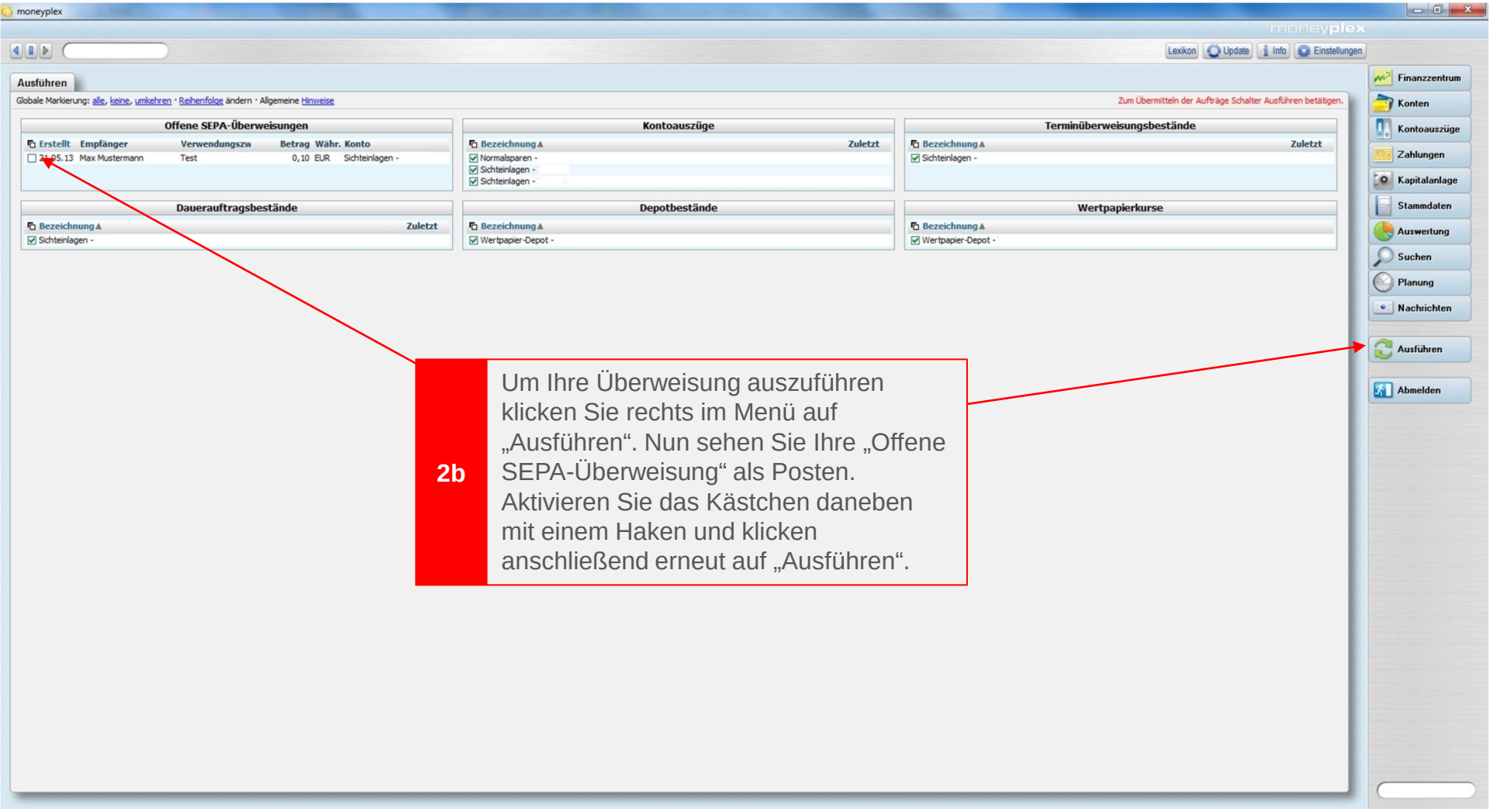

2b Um Ihre Überweisung auszuführen klicken Sie rechts im Menü auf „Ausführen“. Nun sehen Sie Ihre „Offene SEPA-Überweisung“ als Posten. Aktivieren Sie das Kästchen daneben mit einem Haken und klicken anschließend erneut auf „Ausführen“.

© 2014 *btacs GmbH I Haßstraße 17I 24103 Kiel*

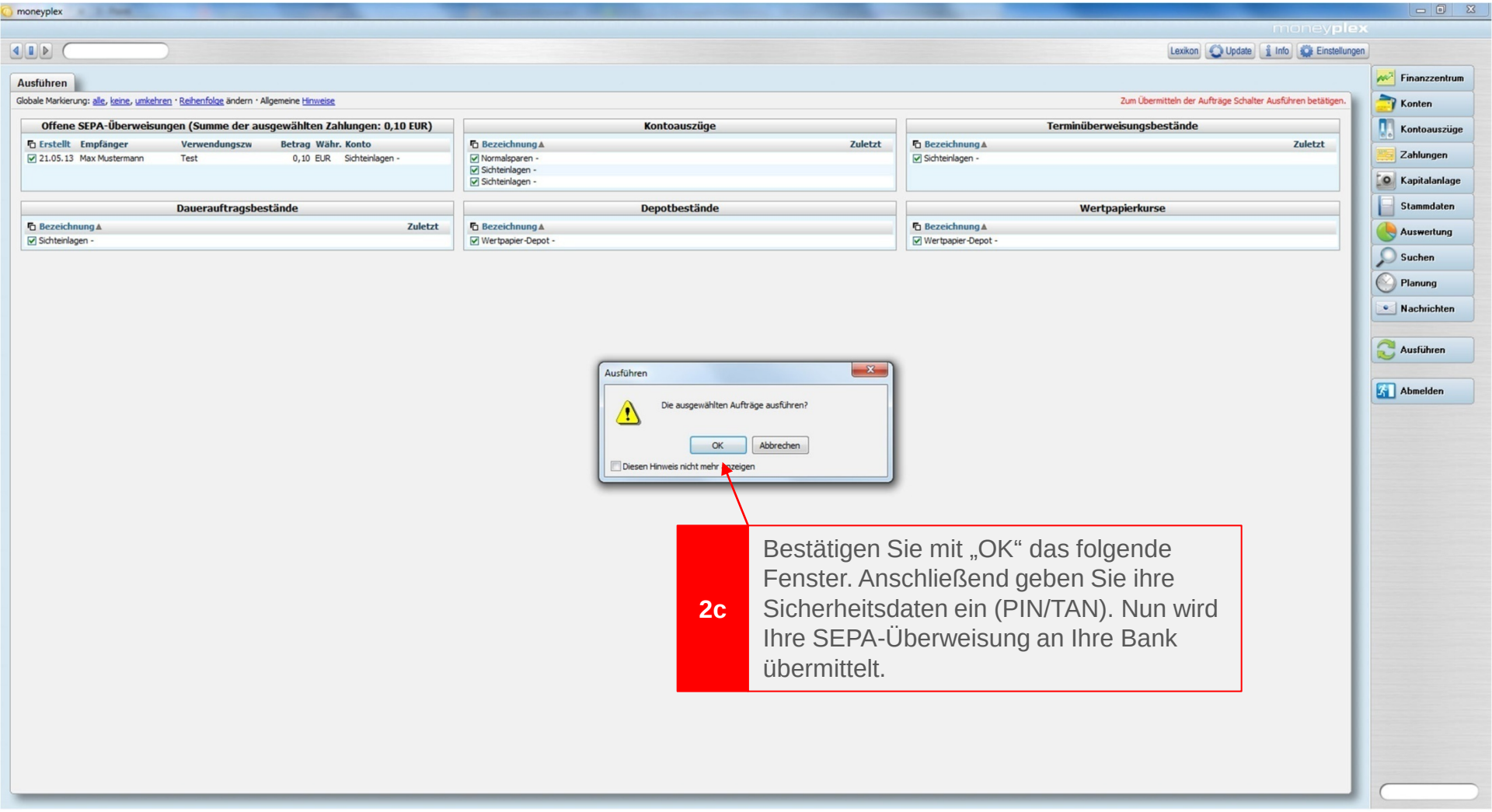

2c Bestätigen Sie mit „OK“ das folgende Fenster. Anschließend geben Sie ihre Sicherheitsdaten ein (PIN/TAN). Nun wird Ihre SEPA-Überweisung an Ihre Bank übermittelt.

SEPA-Lastschrift

Leider ist die Funktion SEPA-Lastschrift mit der derzeitigen Version Moneyplex 12 noch nicht möglich. Nur die SEPA-Überweisung wurde in das neue Programm eingearbeitet.

© 2014 *btacs GmbH I Haßstraße 17I 24103 Kiel*

Vielen Dank für Ihre Mitarbeit!

Wichtiger Hinweis

Ihr Programm hat nun alle aktuellen Daten, die zur Benutzung des neuen SEPA-Zahlungssystems benötigt werden.

Zur Sicherheit bitten wir Sie, jetzt eine Verbindung zur Sparkasse aufzubauen.

© 2014 *btacs GmbH I Haßstraße 17I 24103 Kiel*

Vielen Dank für Ihre Mitarbeit!

Wichtiger Hinweis

Ihr Programm hat nun alle aktuellen Daten, die zur Benutzung des neuen SEPA-Zahlungssystems benötigt werden.

Zur Sicherheit bitten wir Sie, jetzt eine Verbindung zur Sparkasse aufzubauen.

Sofern Sie die Software über Ihre Sparkasse erhalten haben, können Sie sich bei Fehlerhinweisen oder anderweitigen Problemen direkt mit Ihrer Sparkasse oder andernfalls mit der Hotline von „Moneyplex12“ in Verbindung setzen.

© 2014 *btacs GmbH I Haßstraße 17I 24103 Kiel*